ALLEGATO N. --
DELIBERA N. MECC. 2016

CITTÀ DI TORINO
Direzione Infrastrutture e Mobilità
Servizio Urbanizzazioni e Riqualificazione Spazio Pubblico

# RIQUALIFICAZIONE DELL'ASSE DI VIA NIZZA E CICLOPISTA

DA CORSO VITTORIO A PIAZZA CARDUCCI

## PROGETTO ESECUTIVO

PLANIMETRIA DI PROGETTO
da piazza Nizza a largo Marconi

| Tavola n° 03.2 | indice di revisione | data revisione | scala grafica |
|---|---|---|---|
| | Rev. 0 | maggio 2017 | 1:200 |


GRUPPO DI PROGETTAZIONE:
arch. Maria Teresa MASSA (Coordinatore)

arch. Elena BOSIO (Mobilità)
p.a. Matteo CASTIGLIONI (Verde - Impianto irrigazione)
ing. Stefano CIANCHINI (Semafori)
ing. Michele GIZZO (Suolo)
arch. Filippo ORSINI (Urb. - Riq. Spazio Pubblico)
dott.ssa Laura RUSSO (Verde)
arch. Fabrizio VOLTOLINI (Mobilità - Segnaletica)

geom. Attilio BUCCINO (Urb. - Riq. Spazio Pubblico)
geom. Annunziata CASERTA (Urb. - Riq. Spazio Pubblico)
geom. Pietro CAVALLO (Urb. - Riq. Spazio Pubblico)
geom. Gennaro GIUDICE (Suolo)
arch. Lelia GUGLIELMINOTTI TRIVEL (Mobil. - Segnaletica)
geom. Claudia PERANO (Mobilità - Rilievo)
geom. Francesco RAGONESE (Mobilità - Rilievo)
sig.ra Liliana ALBERTANO (Urb. - Riq. Spazio Pubblico)


Codice Servizio: IF USP | Codice Lavoro: NLI IM | Codice Elaborato: ELAB. GRAF.

Ordine di servizio del 25/10/2016 prot. n. 23688 del Dirigente Arch. Giuseppe SERRA

COORDINATORE SICUREZZA IN FASE DI PROGETTAZIONE
ing. Michele GIZZO

RESPONSABILE DELL'ELABORATO
arch. Maria Teresa MASSA

RESPONSABILE DEL PROCEDIMENTO - DIRIGENTE SERVIZIO TECNICO
Arch. Giuseppe SERRA

## LEGENDA

| | |
|---|---|
| | LASTRE DI PIETRA DI LUSERNA Spess cm 8-10 - lunghezza fino a m 1.40 |
| | RIPRISTINO LASTRE DI LUSERNA |
| | RIFACIMENTO TAPPETINO ASFALTO COLATO |
| | PAVIMENTAZIONE ASFALTO COLATO |
| | MASSELLI IN CLS DOPPIO STRATO COLORE GIALLO - Percorsi tattili ipovedenti |
| | TAPPETINO MALTA BITUMINOSA - Spess cm 3 colore rosso |
| | LASTRE DI PIETRA DI LUSERNA ESISTENTI |
| | PAVIMENTAZIONE IN ASFALTO DECORATA CON RESINE |
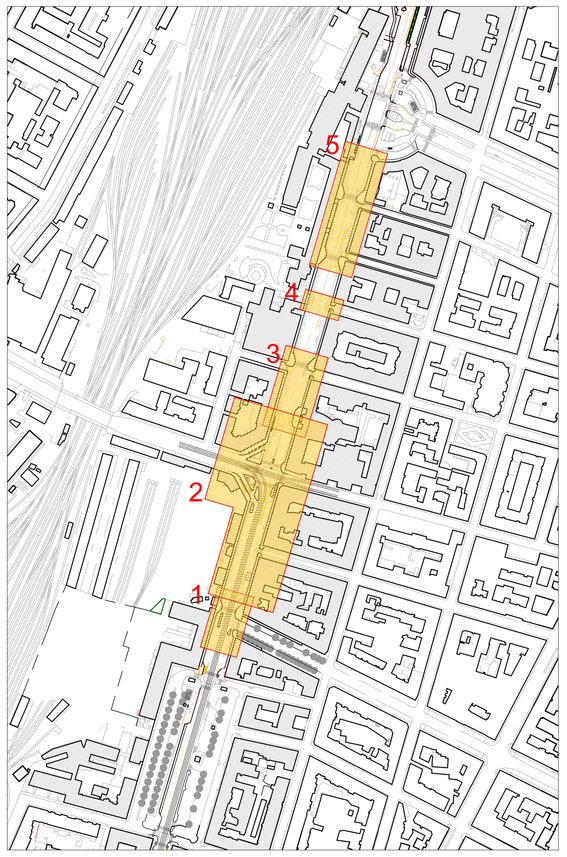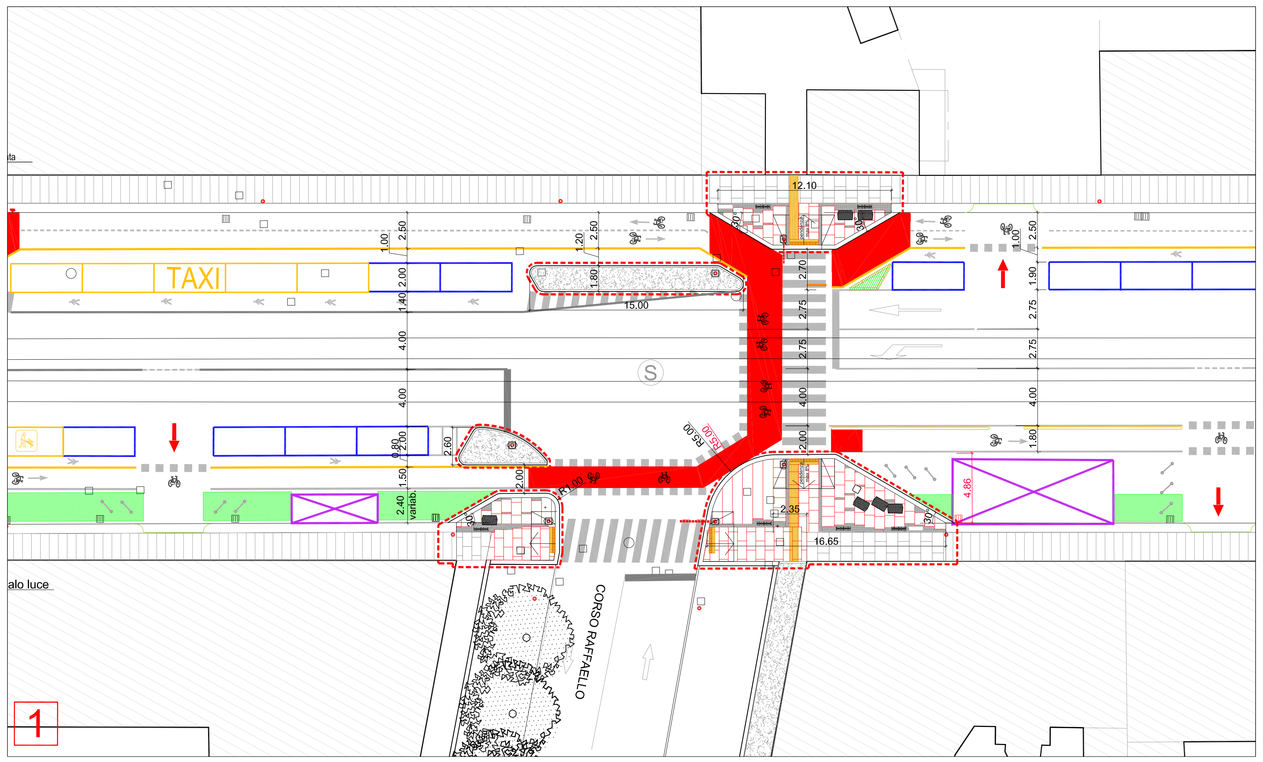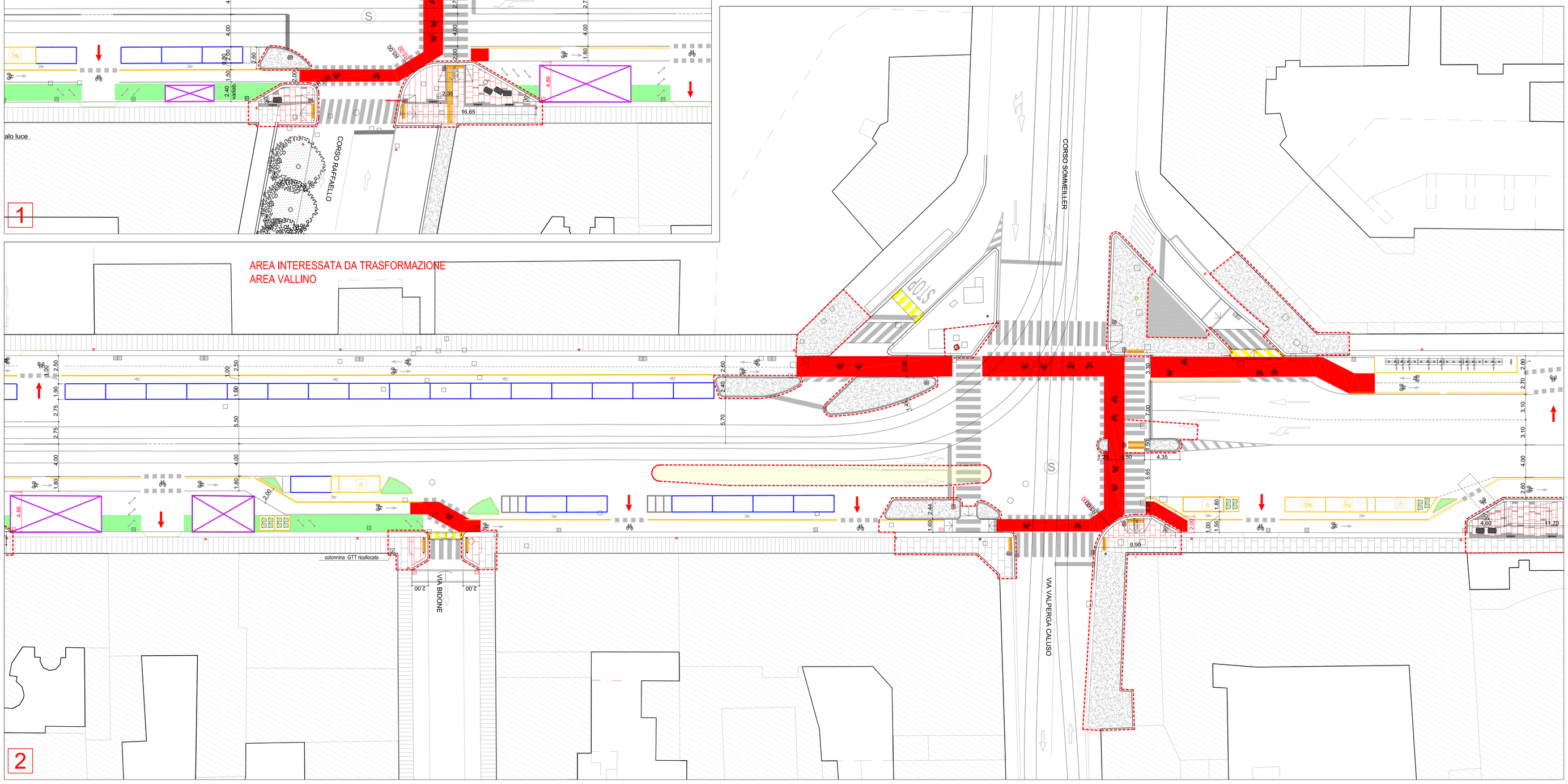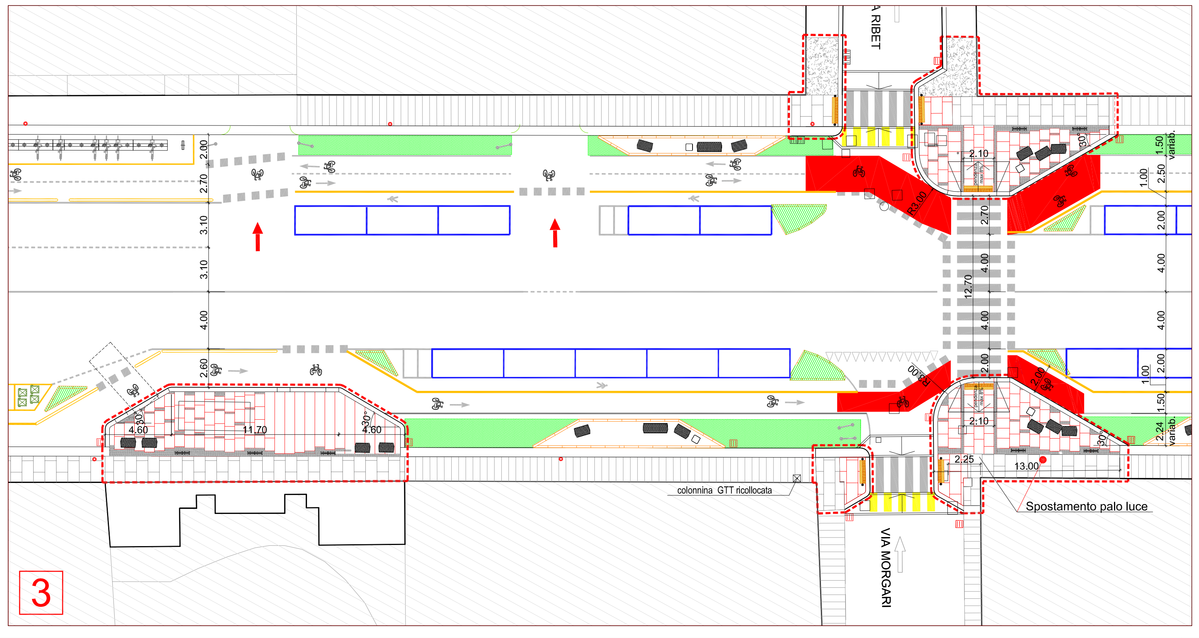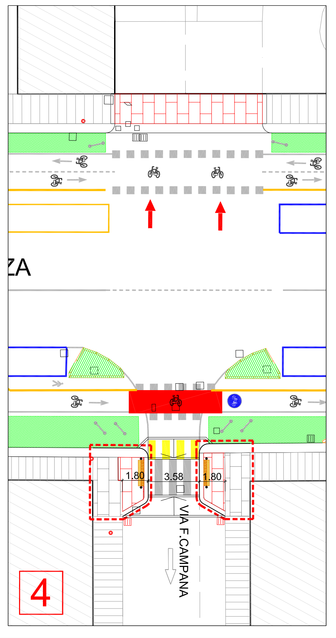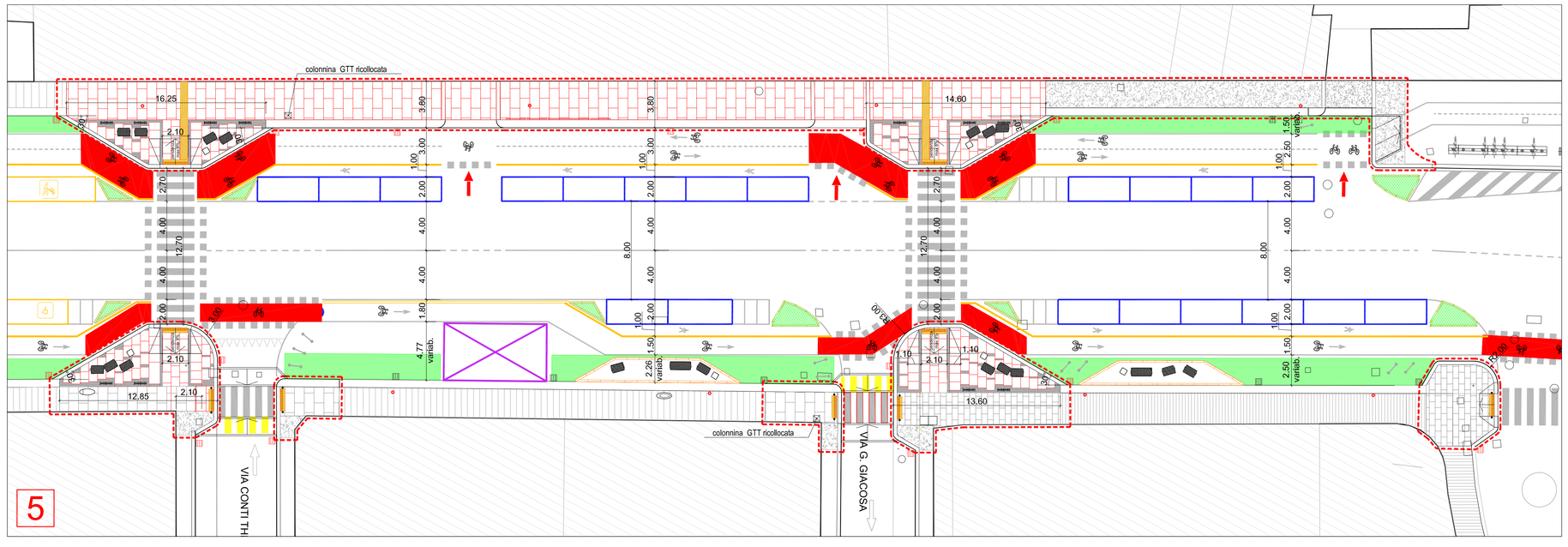
| | |
|---|---|
| | DISSUASORE IN GOMMA "A MEMORIA DI FORMA" |
| | TRANSENNA MODELLO CROCE DI SANT'ANDREA |
| | PORTA BICI IN TUBOLARE IN ACCIAIO INOX |
| | PANCHE IN LAMIERA FORATA |
| | PANCA PORTAVASO E TAVOLINO IN GOMMA RICICLATA |
| | BANCHINE PROTEZIONE Cordolo in gomma riciclata e riempimento in cls verniciato con resine |
| | DEHORS |