

### IL CONTESTO: I LABORATORI DI QUARTIERE

Dal percorso dei Laboratori di Quartiere 2017, è emerso in maniera forte il bisogno di creare opportunità per i più giovani che emergono come un soggetto prioritario da mettere al centro di interventi e politiche. In ogni quartiere sono emersi luoghi “prioritari” (anche grazie ai dati sulla fragilità e alle segnalazioni) con proposte di progettualità per rispondere a diversi tipi di bisogni.

Nel 2017 sono stati coinvolti circa 2.500 cittadini in 90 incontri con quasi 16.000 voti on line per il Bilancio Partecipativo. Da gennaio a giugno 2018, abbiamo realizzato 100 incontri -60 solo nella zona universitaria- con circa 3.600 cittadini coinvolti (grazie ai percorsi ULab, Bilancio partecipativo, Piani di Zona).

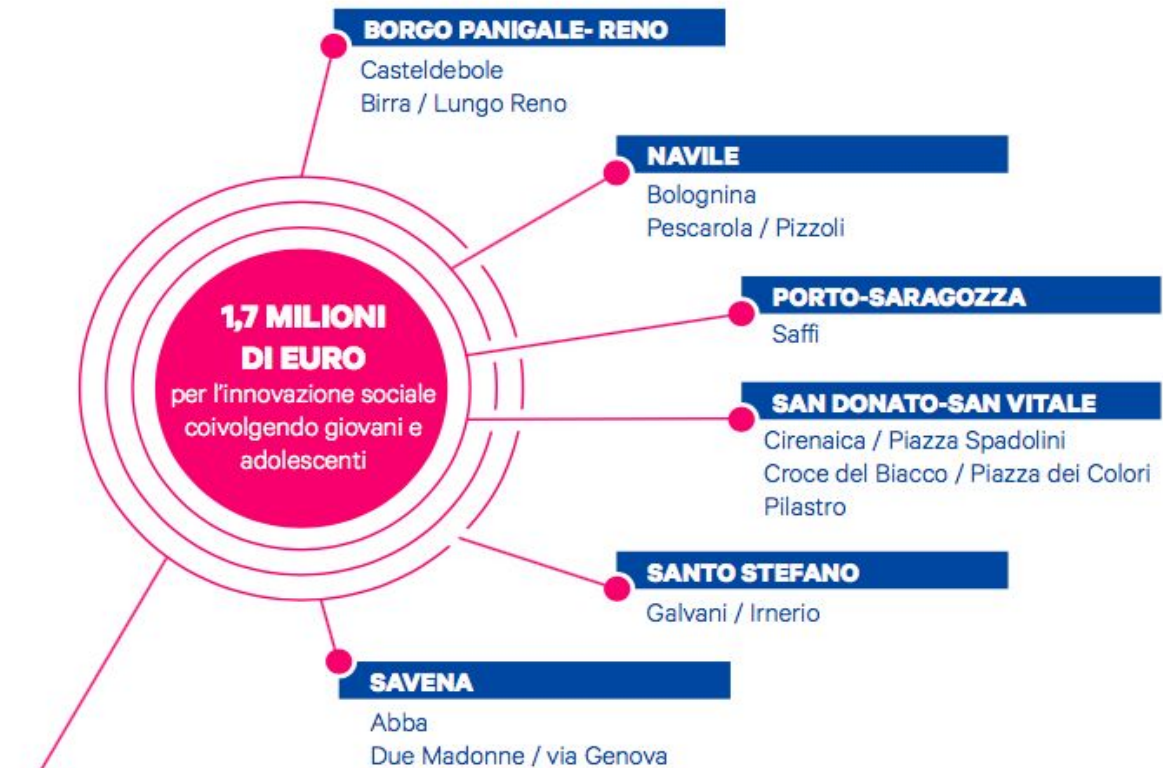

**6 DISTRETTI METROPOLITANI**

- Appennino Bolognese
- Imola
- Pianura Est
- Pianura Ovest
- Reno Lavino Samoggia
- San Lazzaro

- **Bando in uscita il 29 giugno, scadenza a settembre 2018 rivolto al Terzo settore** finanziato da fondi del Programma Operativo Nazionale (PON) Città Metropolitane 2014-2020
- L'obiettivo è rendere protagonisti giovani e adolescenti sviluppando **nuovi servizi di prossimità**, nuove competenze e creatività.
- **1.7 milioni di euro** suddivisi in **17 aree bersaglio** (100.000 euro per ogni area) per progetti di 24-28 mesi, dedicati a promuovere la **cultura tecnica** e l'**innovazione sociale**, stimolando la collaborazione tra Pubblica Amministrazione, Scuole, Imprese, biblioteche e Terzo settore.

**6,6 MILIONI  
DI EURO**

**NELLE ISTITUZIONI CULTURALI**  
un programma da 4 milioni di euro

## RAFFORZAMENTO ISTITUZIONI CULTURALI

Un programma di welfare culturale dedicato all'**inclusione** e alla **capacitazione dei cittadini più giovani e adolescenti** (11-35 anni) tramite il protagonismo delle aree didattiche delle principali istituzioni culturali civiche: musei, biblioteche, teatri, in collaborazione con il mondo della scuola, l'impresa e il Terzo settore



UNIONE EUROPEA  
Fondi Strutturali e di Investimento Europei

**NEI QUARTIERI**  
un programma da 2 milioni di euro

## SAPERE FARE

**1.7 milioni di euro** suddivisi in **17 aree bersaglio** (100.000 euro per ogni area) per progetti di 24-28 mesi, dedicati a promuovere la **cultura tecnica** e l'**innovazione sociale**, stimolando la collaborazione tra Pubblica Amministrazione, Scuole, Imprese e Terzo settore, a partire dal coinvolgimento di giovani e adolescenti



UNIONE EUROPEA  
Fondi Strutturali e di Investimento Europei

**CON LO SPORT E LA CULTURA**  
un programma da 600.000 euro

## SPORT E CULTURA

**600.000 euro** suddivisi in 3 anni per progetti volti all'**integrazione culturale e sociale**. Ogni anno, 100.000€ per la cultura (bando LFA) e 100.000 per lo sport nell'ambito del percorso di accompagnamento agli Europei Under21

**Bando in uscita il 29 giugno, da ripetere ogni anno fino al 2021**

**Bando in uscita il 29 giugno, scadenza settembre 2018**

## I NUOVI LINGUAGGI

**300.000 euro a livello cittadino** per progetti di 24-28 mesi, dedicati a promuovere progetti di **welfare culturale** e **competenze digitali**, stimolando la collaborazione tra Pubblica Amministrazione, Scuole, Imprese e Terzo settore, a partire dal coinvolgimento di giovani e adolescenti



UNIONE EUROPEA  
Fondi Strutturali e di Investimento Europei

**Bando in uscita a fine estate, scadenza entro il 2018**



Comune di Bologna

# QUARTIERI E PERIFERIE A BOLOGNA

## L'IMMAGINAZIONE CIVICA E LA SFIDA ALLE POVERTÀ EDUCATIVE

- FONDI EUROPEI E COMUNALI -



Immaginazione civica  
è Bologna

Popolazione residente nel Comune di Bologna in età

### 11-35 anni

per zona e quartiere

al 31 dicembre 2017

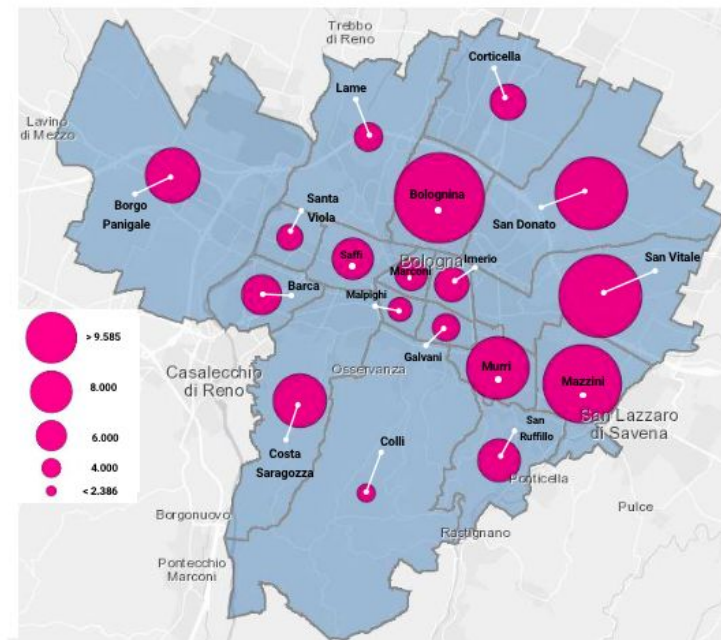

### % 11-35 anni

sul totale popolazione residente

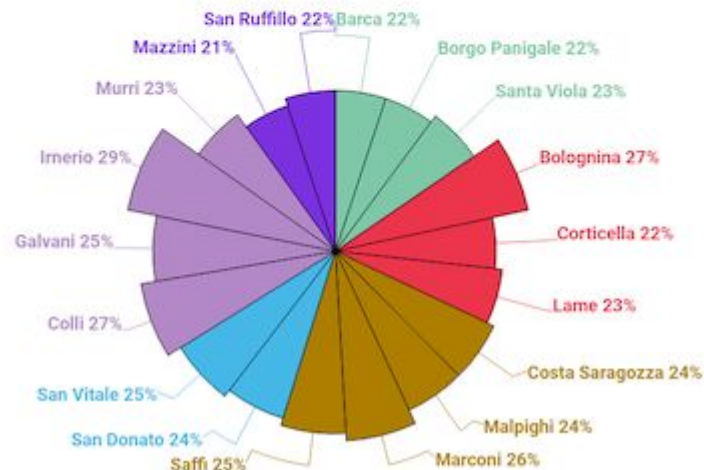

# QUARTIERI E PERIFERIE A BOLOGNA

## L'IMMAGINAZIONE CIVICA E LA SFIDA ALLE POVERTÀ EDUCATIVE

- FONDI EUROPEI E COMUNALI -

Popolazione residente nella Città metropolitana di Bologna

in età **11-35 anni**  
al 31 dicembre 2016

totale

**235.283**

% sul Totale Popolazione  
città metropolitana

**23.3%**



119.632



115.651

Popolazione residente nel Comune di Bologna

in età **11-35 anni**  
al 31 dicembre 2017

totale

**95.087**

il **24,4%**

del totale Popolazione residente

il **40,4%**

della popolazione città metropolitana



48.538



46.549

# QUARTIERI E PERIFERIE A BOLOGNA

## L'IMMAGINAZIONE CIVICA E LA SFIDA ALLE POVERTÀ EDUCATIVE

- FONDI EUROPEI E COMUNALI -

Servizio Educativo Scolastico Territoriale (SEST)  
nel 2017

# 1.751 segnalazioni

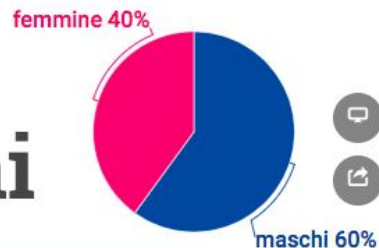

1.090 percorsi educativi attivati



661 percorsi di  
contrasto alla  
dispersione  
scolastica attivati